Ich steh an deiner Krippen hier

Tempo: ca. 105

Johann Sebastian Bach (1685-1750) (Arr.: Ralf Behrens)

Klarinette in Bb 4

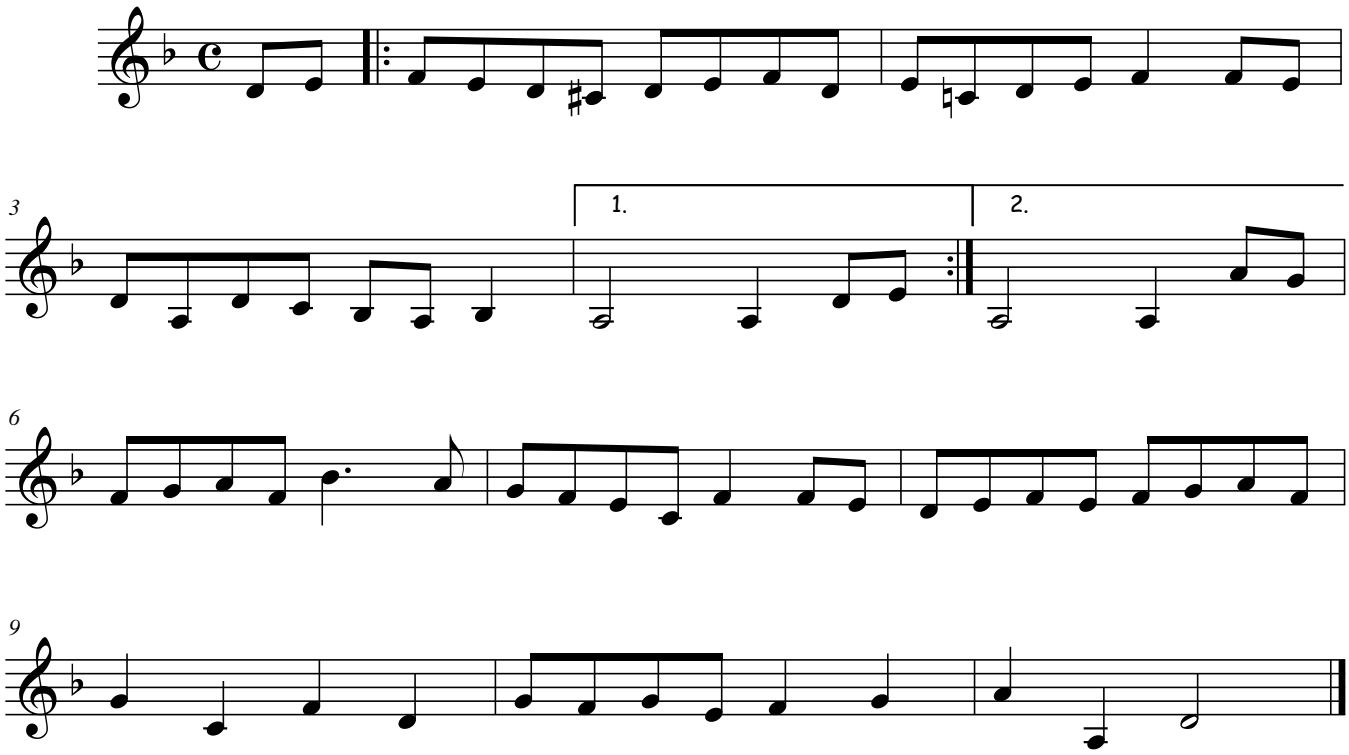

www.rabe-musik-und-mehr.de - ©2015 RaBe