O Heiland, reiß die Himmel auf

Tempo: ca. 150

Traditional (Arr.: Ralf Behrens)
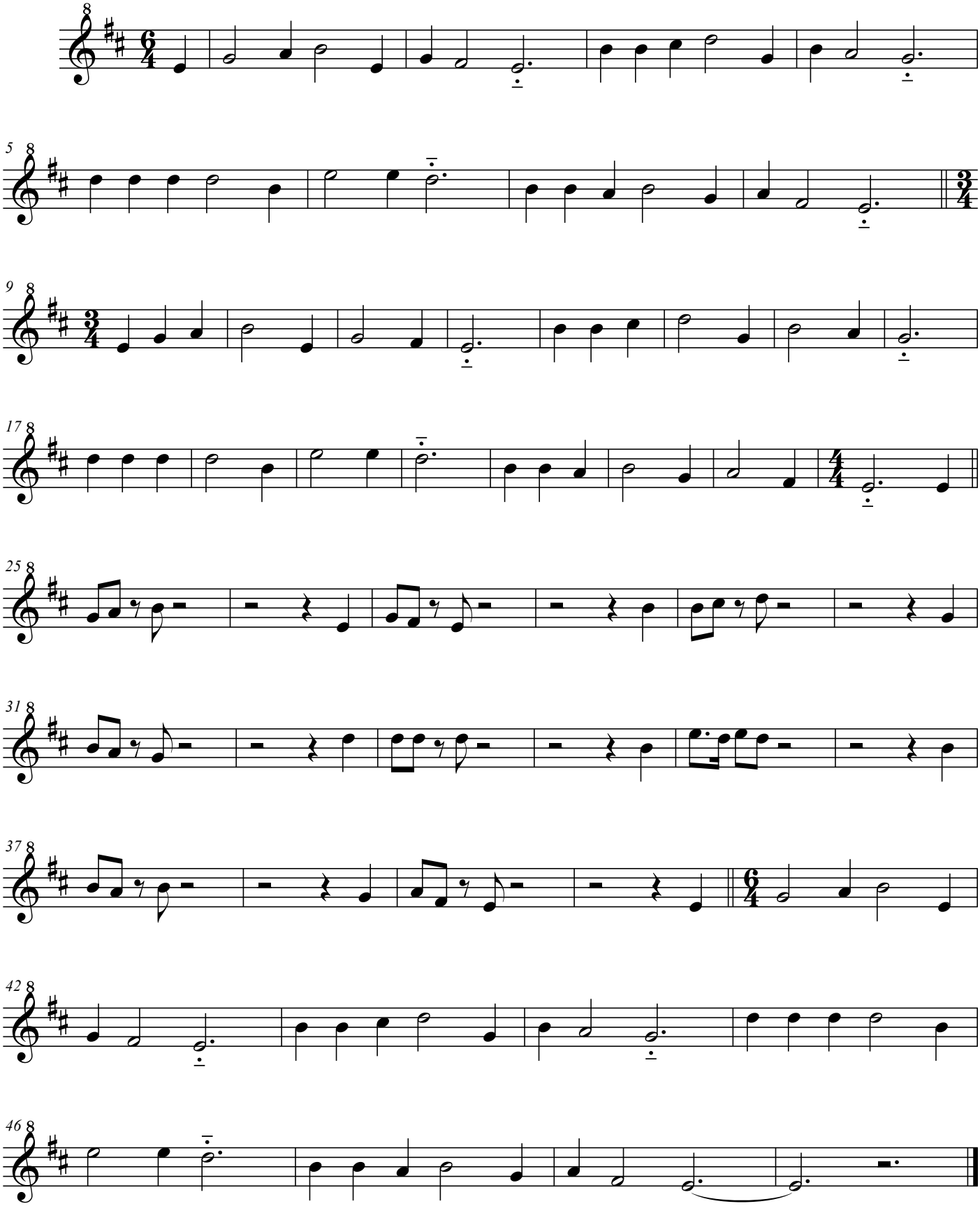
Altflöte